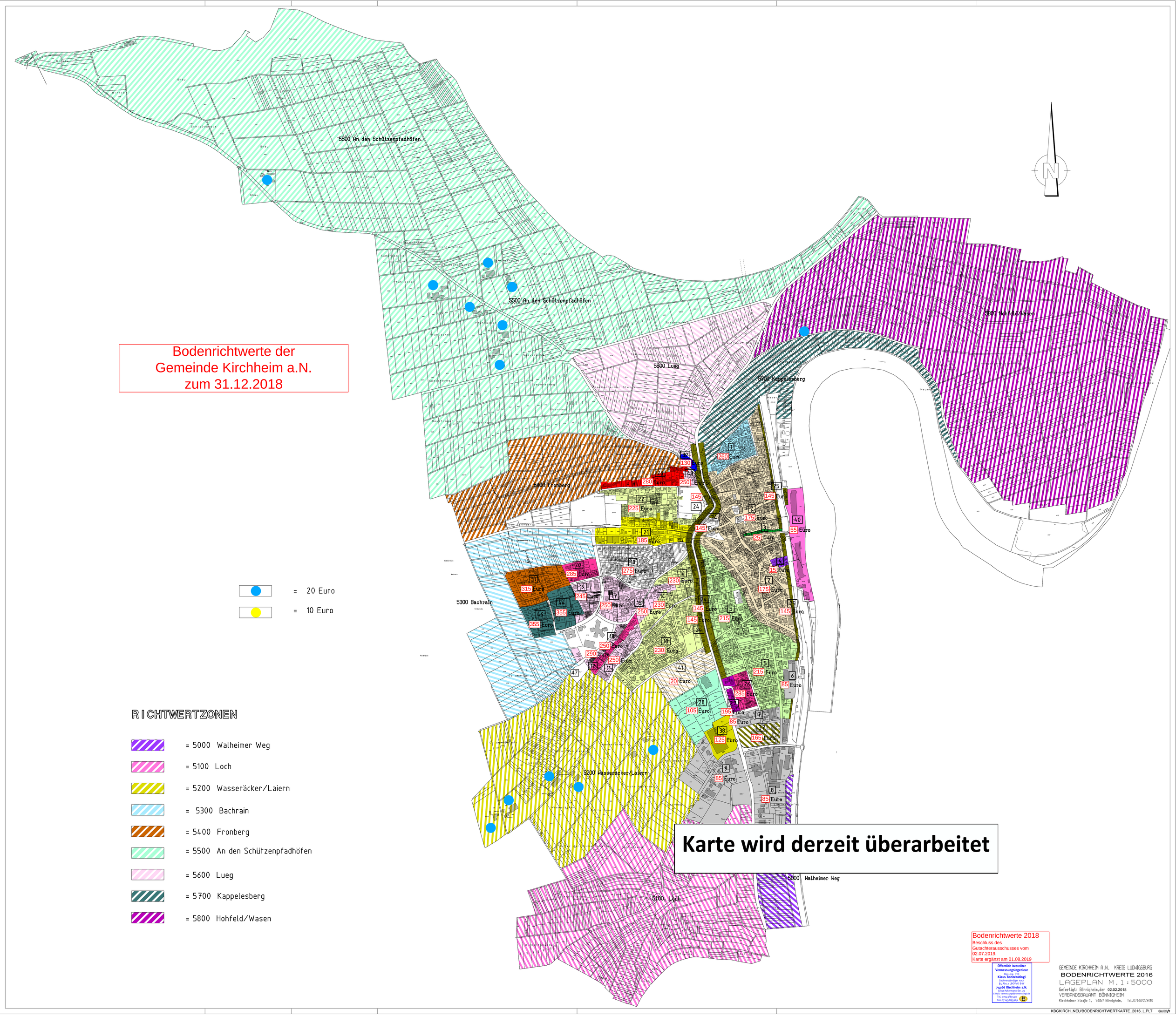

Bodenrichtwerte der
Gemeinde Kirchheim a.N.
zum 31.12.2018
5500 An den Schützenpfadhöfen
5500 An den Schützenpfadhöfen
5600 Lueg
5700 Kappelesberg
5800 Hohfeld/Wasen
5400 Fronberg
5300 Bachrain
5200 Wasseräcker/Laiern
5100 Loch
5000 Walheimer Weg
= 20 Euro
= 10 Euro
RICHTWERTZONEN
= 5000 Walheimer Weg
= 5100 Loch
= 5200 Wasseräcker/Laiern
= 5300 Bachrain
= 5400 Fronberg
= 5500 An den Schützenpfadhöfen
= 5600 Lueg
= 5700 Kappelesberg
= 5800 Hohfeld/Wasen
Karte wird derzeit überarbeitet
Bodenrichtwerte 2018
Beschluss des
Gutachterausschusses vom
02.07.2019.
Karte ergänzt am 01.08.2019
Öffentlich bestellter
Vermessungsingenieur
Dipl.-Ing. (FH)
Klaus Bohnenstingl
Sachverständiger nach
§5 Abs.2 LBOVVO B-W
74366 Kirchheim a.N.
Ernst-Ackermann-Str. 20
E-Mail: vermessung@bohnenstingl.de
Tel. 07143/895590
Fax 07143/895599
GEMEINDE KIRCHHEIM A.N. KREIS LUDWIGSBURG
BODENRICHTWERTE 2016
LAGEPLAN M. 1 : 5000
Gefertigt: Bönnigheim, den 02.02.2018
VERBANDSBAUAMT BÖNNIGHEIM
Kirchheimer Straße 1, 74357 Bönnigheim, Tel.07143/273440
KBGKIRCH_NEU/BODENRICHTWERTKARTE_2016_L.PLT